



Общество с ограниченной ответственностью
«ПГС-ПРОЕКТ 46»

Саморегулируемая организация Ассоциация проектировщиков «Содействия
организациям проектной отрасли» (СРО АП СОПО)
СРО-П-166-30062011

Заказчик: Администрация Вышнереутчанского сельсовета Медвенского
района Курской области

Объект: «Автомобильная дорога к х.Пустое, х.Курасы Медвенского района
Курской области»

Проект межевания территории

Материалы по обоснованию

14/20-ПМТ2



Общество с ограниченной ответственностью
«ПГС-ПРОЕКТ 46»

Саморегулируемая организация Ассоциация проектировщиков «Содействия
организациям проектной отрасли» (СРО АП СОПО)
СРО-П-166-30062011

Заказчик: Администрация Вышнереутчанского сельсовета Медвенского
района Курской области

Объект: «Автомобильная дорога к х.Пустое, х.Курасы Медвенского района
Курской области»

Проект межевания территории

Материалы по обоснованию

14/20-ПМТ2

Директор

С.А.Кереб

Главный инженер проекта

Д.А.Сморчков

Согласовано

[illegible]

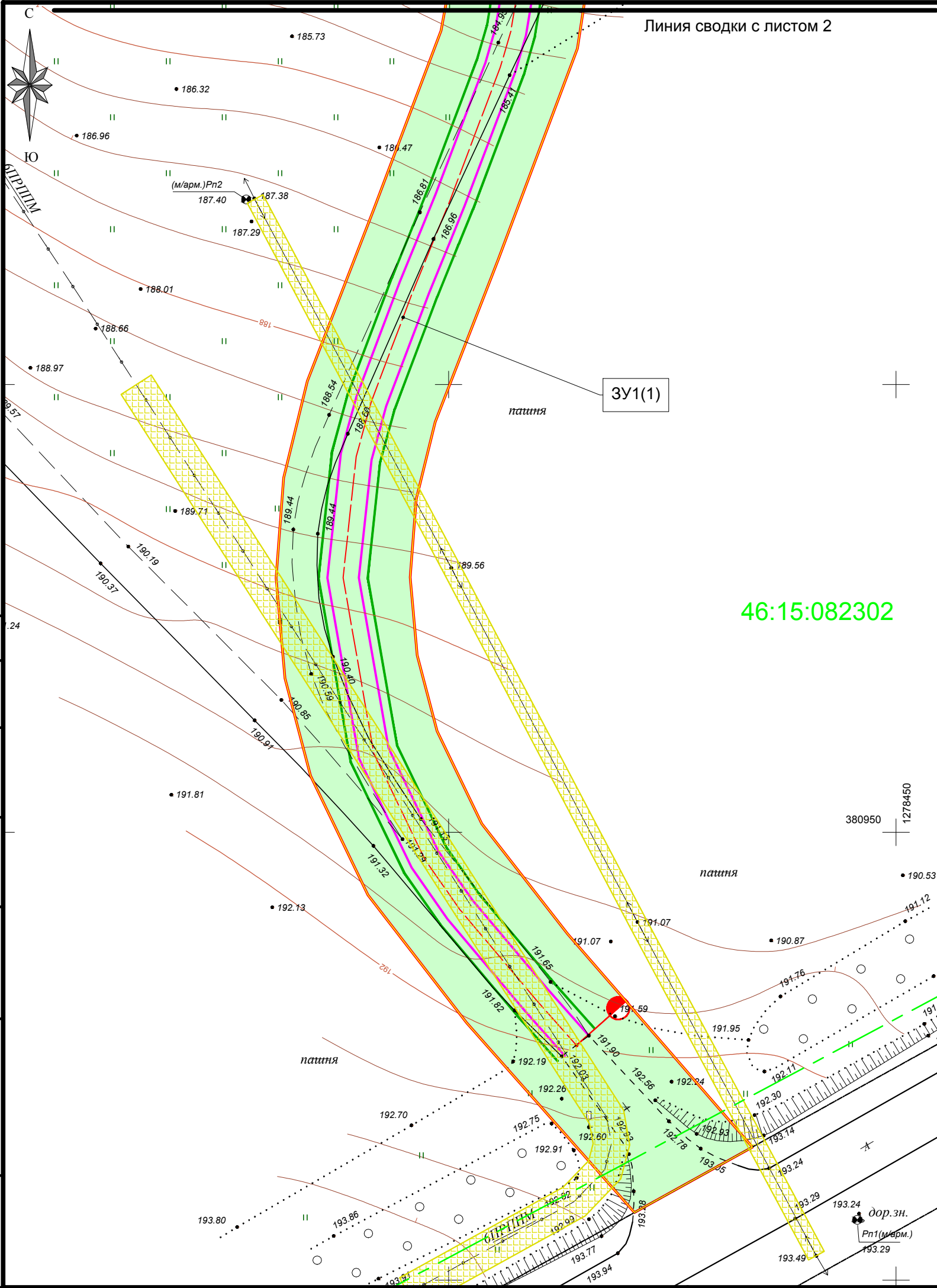
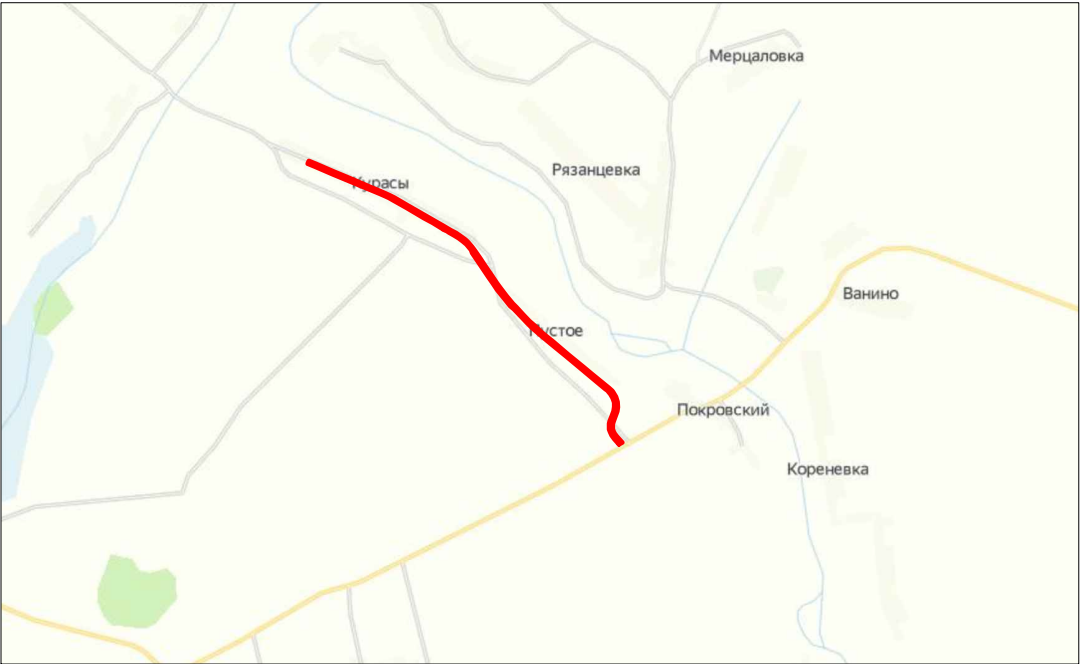

Условные обозначения:	
	Красная линия
	Граница земельного участка оформленного в ГКН
	Граница кадастрового квартала
	Номер кадастрового квартала
	Номер кадастрового участка
	Участок полосы отвода расположенный на части земельного участка оформленного в ГКН
	Участок полосы отвода расположенной в кадастровом квартале
	Зона с особыми условиями использования территории
	Проектируемая автодорога
	Высоковольтная линия электропередач
	Газопровод
	Кабель связи

примечание: объектов культурного наследия, особо охраняемых территорий, лесничеств, лесопарков, участков лесничеств, лесных кварталов, лесотаксационных выделов или частей лесотаксационных выделов на проектируемой территории нет.

Согласовано

Взам. инв. №

Подпись и дата

Инв. № подл.

						14/20-ПМТ2			
						Проект межевания территории Объект: «Автомобильная дорога к х.Пустое, х.Курасы Медвенского района Курской области»			
Изм.	Кол.уч	Лист	№ док	Подп.	Дата				
Разраб.		Ульянич			10.20	Заказчик: Администрация Вышнереутчанского сельсовета Медвенского района Курской области	масштаб	Лист	Листов
ГИП		Сморчков			10.20		1:500	1	9
Н.контроль		Потапова			10.20	План фактического использования территории	 ООО «ПГС-ПРОЕКТ 46»		

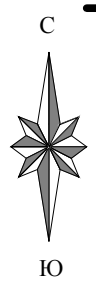

х. Пустое

Линия сводки с листом 3

46:15:080701

ЗУ2(1)

ЗУ1(1)

46:15:082302

Линия сводки с листом 1

пашня

огороды

огороды

Согласовано

Инв. № подл.	Подпись и дата	Взам. инв. №

Кол.уч	Лист	№ док	Подп.	Дата	

План фактического использования территории

Линия сводки с листом 4

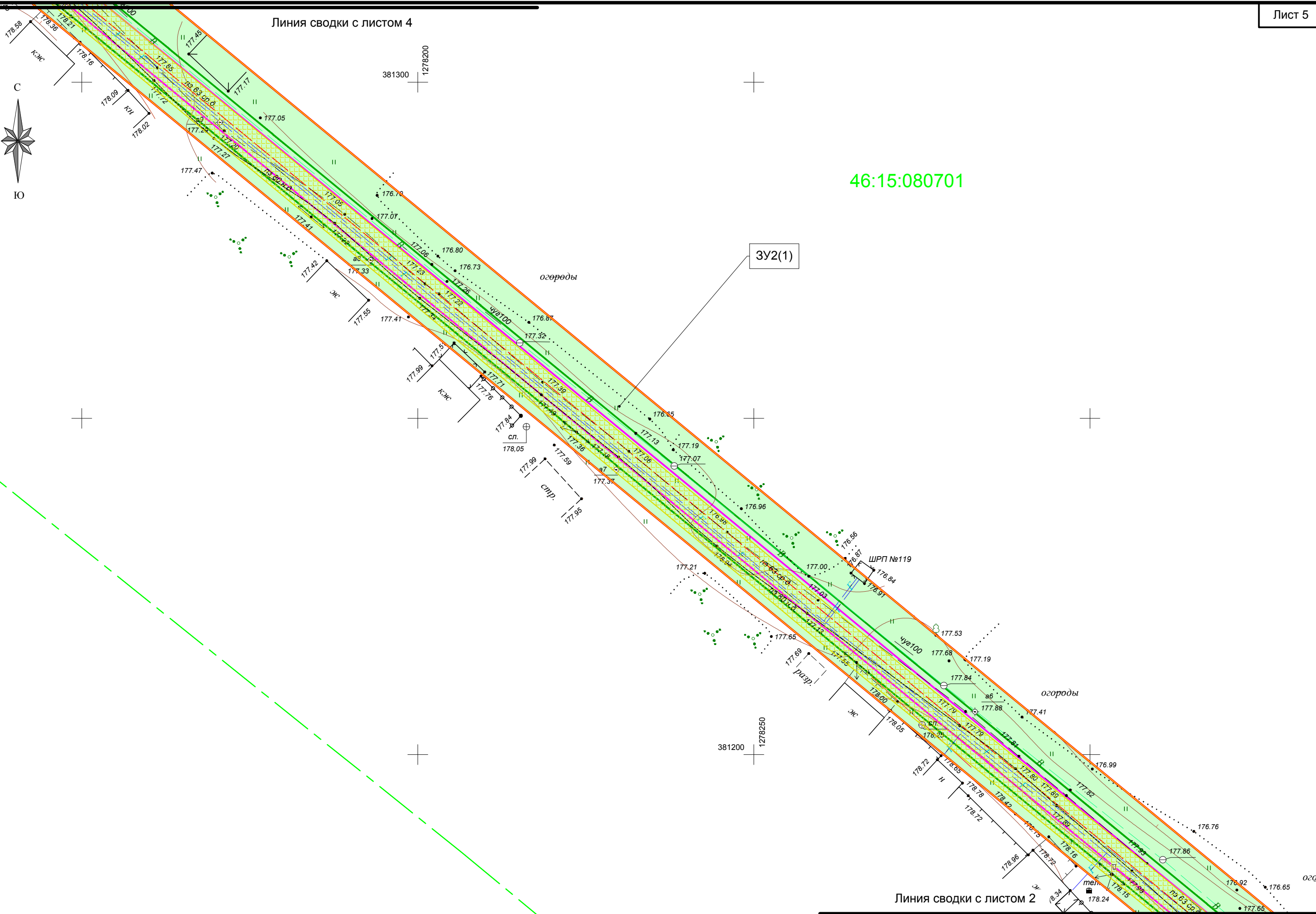

46:15:080701

3У2(1)

Линия сводки с листом 2

Согласовано

Инов. № подл. Подпись и дата Взам. инв. №

Кол.уч	Лист	№ док	Подп.	Дата	

План фактического использования территории

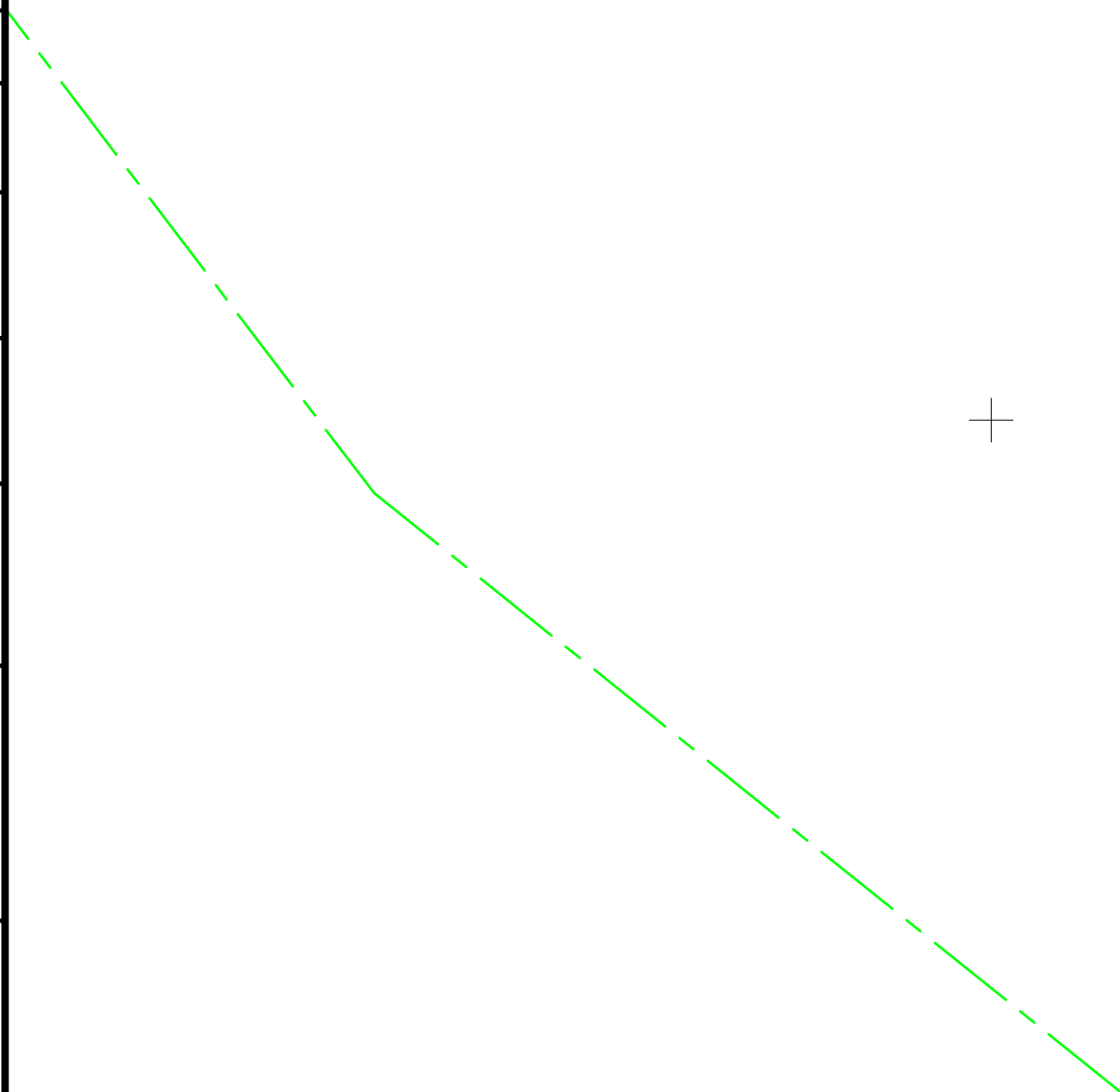

Линия сводки с листом 3

 $3Y_2(1)$

х. Пустое

Инв. № подл.	Подпись и дата	Взам. инв. №



Линия сводки с листом 6

ЗУ1(2)

ЗУ2(1)

46:15:080701

Линия сводки с листом 4

Согласовано

Инв. № подл.	Подпись и дата	Взам. инв. №

Кол.уч	Лист	№ док	Подп.	Дата	

План фактического использования территории



Линия сводки с листом 7

3У2(2)

46:15:082302

3У1(2)

Линия сводки с листом 5

План фактического использования территории

Согласовано					
Инв. № подл.	Подпись и дата		Взам. инв. №		

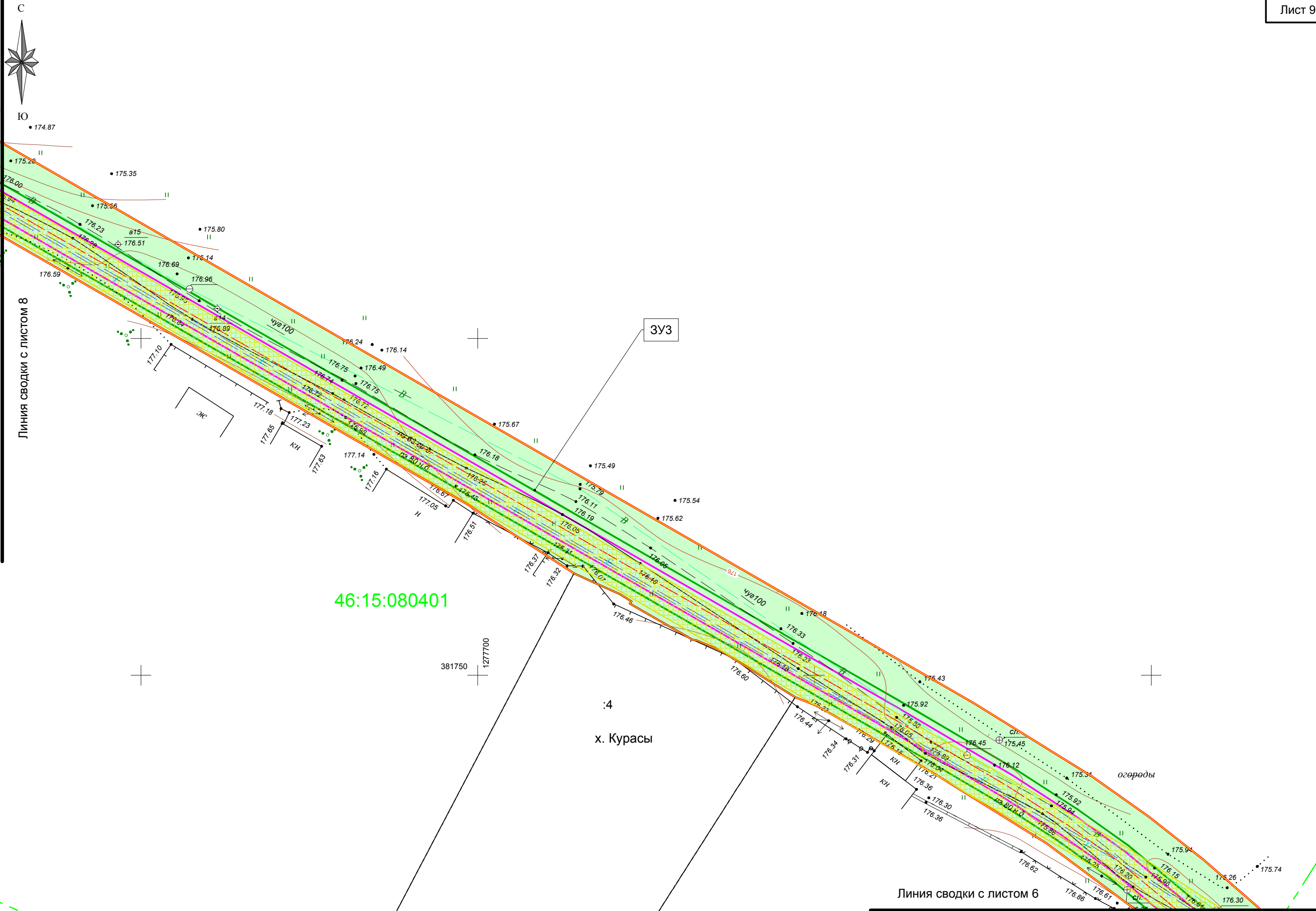

Согласовано

Инв. № подл.	Подпись и дата	Взам. инв. №

Кол.уч	Лист	№ док	Подп.	Дата	

План фактического использования территории



Линия сводки с листом 9

Линия сводки с листом 7

46:15:080401

Согласовано

Взам. инв. №

Подпись и дата

Инв. № подл.

Кол.уч	Лист	№ док	Подп.	Дата	

План фактического использования территории

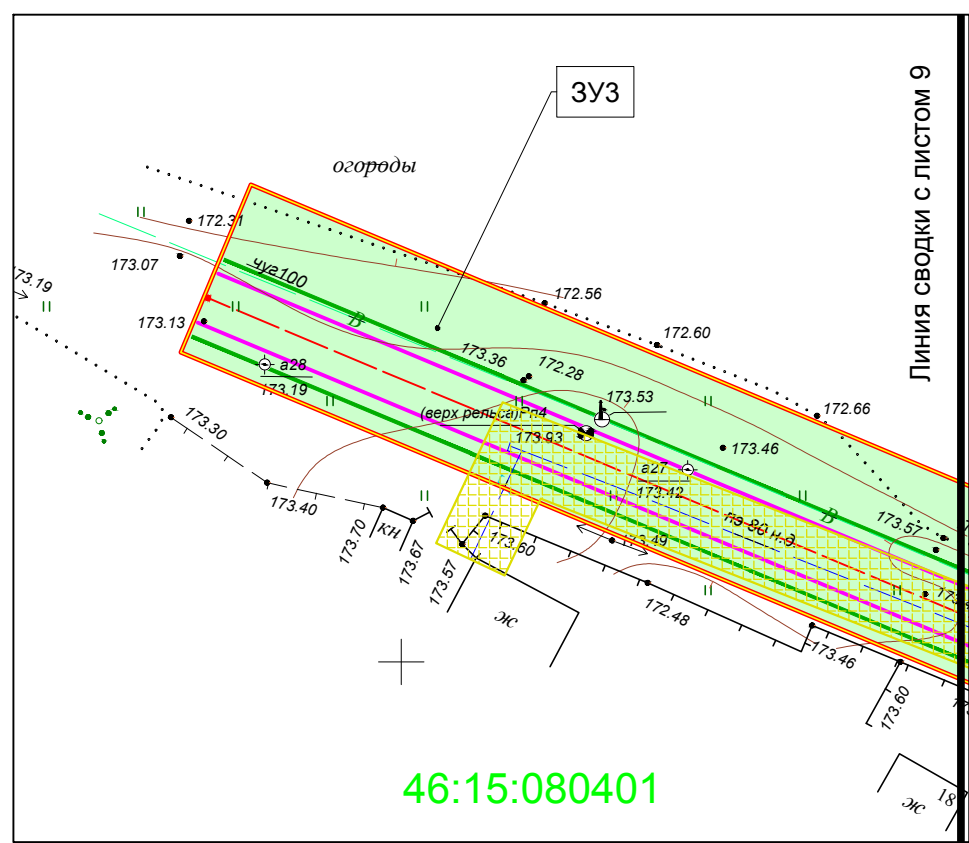
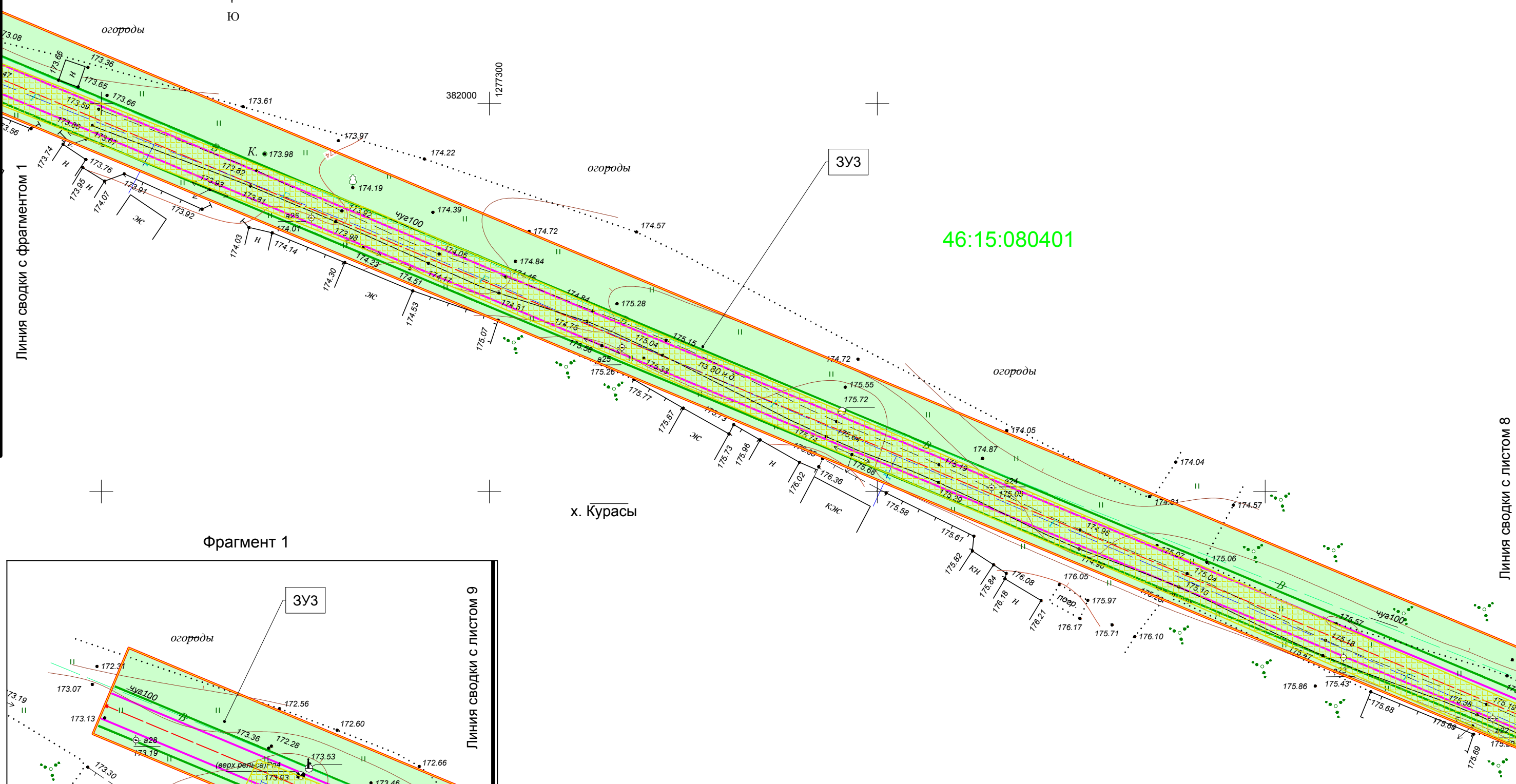

Согласовано		Взам. инв. №	
Инв. № подл.	Подпись и дата		

Кол.уч	Лист	№ док	Подп.	Дата	

План фактического использования территории